Wägetechnik

MetaLine® Serie 500/700 – **Beschichtungen für den Lärm-/Bruchschutz beim Wiegen**

Sprühbare Elastomer-Beschichtungen für die weiche, schonende Auskleidung von Wägeelementen. FDA-konform und gut reinigbar/sterilisierbar. Für Tiefgefrorenes als Bruchschutz bevorzugt empfohlen. Extrem lärmreduzierend.

Einsatzbereiche

- Mehrkopfwaagen
- Wägeteller
- Waagschalen
- Durchflusswaagen
- Wiegegabeln

1

2

3

4

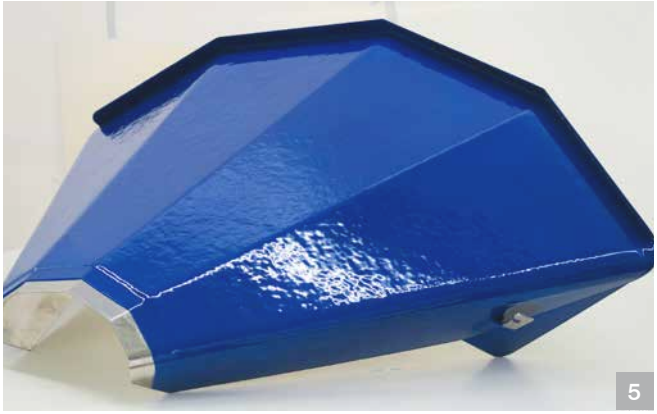
5

6

7

8

Vorteile

- kein Absplittern oder Abplatzen wegen der elastischen Film-Eigenschaften möglich
- tieftemperaturbeständig bis -50 °C – auch für Frost/Tauzyklen geeignet
- stark Körperschall verändernde Eigenschaften

protect | repair | save | cover | improve

MetaLine Surface Protection GmbH | DE-71157 Hildrizhausen (Germany) | Robert-Bosch-Str. 5-11
Tel. +49 (0)7034 3100-0 | Fax +49 (0)7034 3100-5 | www.metaline.com | info@metaline.de

Technische Änderungen vorbehalten! Die Informationen und Anwendungsbeispiele in dieser Übersicht erfolgen nach bestem Gewissen. Sie gelten jedoch auch in Bezug auf Schutzrechte Dritter als unverbindlich und entbinden den Anwender nicht, die Produkte und Verfahren für die beabsichtigte Verwendung auf ihre Eignung und Werkstoff-Verträglichkeit selbst zu überprüfen. Für Anwendungsergebnisse übernehmen wir keine Garantie.
Copyright by MetaLine Surface Protection GmbH, DE-71157 Hildrizhausen (1960 - 2023). MetaLine ist eingetragenes Warenzeichen unseres Hauses.

INFO-700, Weighing Technique (DE), Juni 2023